

# 第 1 3 0 回新横浜月例マラソン記録一覧表

*** 第130回		1 km		***	
順	NO	氏名	年	タイム	連 通
1	645	柳下 昇一	42	3.38	2 28
2	756	高比良美義	36	3.53	9 28
3	763	菅野 寛雄	56	4.15	1 20
4	632	酒井 浩次	39	4.16	21 41
5	975	永野 隆	33	4.20	5 5
6	984	菊地 賢	15	4.27	3 3
7	648	田中 敏夫	42	4.48	44 44
8	818	内野 堯規	8	4.51	25 25
9	801	内野 光子	36	4.52	28 28
10	504	浅野 茂	55	4.53	65 65
11	591	田中 貴史	16	4.54	3 36
12	962	鏡堂 正昭	17	4.55	1 4
13	893	高橋 直美	23	4.56	15 15
14	894	沼田 早苗	25	4.57	15 15
15	773	松田 秀雄	42	4.57	5 27
16	999	庄村 誠	47	5.00	1 1
17	927	佐野 吉秀	43	5.09	10 10
18	817	内野 雄策	6	5.12	25 25
19	800	内野 英夫	42	5.12	28 28
20	959	石井 博	36	5.13	7 7
21	990	吉田 圭	11	5.15	2 2
22	991	吉田 勝信	46	5.23	2 2
23	861	真下 守之	33	5.25	3 16
24	888	大貫 洋子	36	5.31	2 9
25	582	田中 千晶	41	5.42	55 55
26	583	田中 裕子	40	5.42	55 55
27	649	田中満里子	44	5.43	44 44
28	938	岩山ゆり子	38	5.43	9 9
29	845	細野 勇	49	5.44	1 14
30	140	土志田 嘉	38	5.45	49 51
31	972	菊地 裕	43	5.47	5 5
32	982	高沢 和典	71	5.48	4 4
33	955	大貫 知美	8	5.49	7 7
34	868	大貫 彰	42	5.49	18 18
35	900	神崎 美穂	6	5.55	1 5
36	603	大川 晴利	57	5.56	9 48
37	901	神崎 敦子	34	6.21	1 6
38	793	原田 正成	53	6.46	2 15
39	907	国府方 進	39	6.50	2 4
40	804	岩山 真吾	5	7.49	9 10
41	729	岩山 利信	44	7.50	9 16
42	084	長塚 一己	58	7.55	1 85

*** 第130回		3 km		***	
順	NO	氏名	年	タイム	連 通
1	645	柳下 昇一	42	10.57	2 28
2	700	向井 博	44	11.41	1 12
3	975	永野 隆	33	11.44	5 5
4	989	石渡 泰夫	34	11.45	1 2
5	756	高比良美義	36	12.06	9 28
6	808	下野 興	28	12.24	2 14
7	763	菅野 寛雄	56	12.26	1 20
8	140	土志田 嘉	38	12.29	49 51
9	861	真下 守之	33	12.34	3 16
10	801	内野 光子	36	12.41	28 28
11	648	田中 敏夫	42	12.59	44 44
12	729	岩山 利信	44	13.14	9 16
13	888	大貫 洋子	36	13.45	2 9
14	959	石井 博	36	14.00	7 7
15	859	小宅 伸三	49	14.03	6 13
16	999	庄村 誠	47	14.03	1 1
17	962	鏡堂 正昭	17	14.32	1 4
18	773	松田 秀雄	42	14.33	5 27
19	504	浅野 茂	55	14.37	65 65
20	753	高瀬 澄水	62	14.53	1 8
21	994	蛭原 一枝	41	14.57	1 1
22	591	田中 貴史	16	15.02	3 36
23	845	細野 勇	49	15.08	1 14
24	632	酒井 浩次	39	15.17	21 41
25	895	相沢 武	28	15.29	3 9
26	974	黒滝 正信	35	15.47	5 5
27	927	佐野 吉秀	43	15.53	10 10
28	899	神崎 義一	40	15.57	1 5
29	938	岩山ゆり子	38	15.57	9 9
30	376	本間 敏朗	43	16.00	13 33
31	582	田中 千晶	41	16.03	55 55
32	972	菊地 裕	43	16.28	5 5
33	984	菊地 賢	15	16.40	3 3
34	982	高沢 和典	71	16.57	4 4
35	649	田中満里子	44	16.57	44 44
36	991	吉田 勝信	46	17.22	2 2
37	907	国府方 進	39	17.33	2 4
38	793	原田 正成	53	18.09	2 15

*** 第130回		5 km		***	
順	NO	氏名	年	タイム	連 通
1	32	松尾 徹	46	18.43	1 15
2	645	柳下 昇一	42	19.00	2 28
3	907	国府方 進	39	19.42	2 4
4	973	阿部幸一郎	35	20.04	1 4
5	861	真下 守之	33	20.28	3 16
6	773	松田 秀雄	42	22.00	5 27
7	800	内野 英夫	42	22.11	28 28
8	975	永野 隆	33	22.13	5 5
9	976	赤羽根丈行	26	22.24	2 3
10	672	大山 修一	40	22.42	1 7
11	808	下野 興	28	23.12	2 14
12	988	川又 貴浩	28	23.18	1 2
13	729	岩山 利信	44	23.30	9 16
14	959	石井 博	36	23.38	7 7
15	253	保柳 尚	57	23.39	1 11
16	763	菅野 寛雄	56	23.40	1 20
17	994	蛭原 一枝	41	23.47	1 1
18	648	田中 敏夫	42	24.10	44 44
19	845	細野 勇	49	24.21	1 14
20	753	高瀬 澄水	62	24.30	1 8
21	927	佐野 吉秀	43	25.21	10 10
22	801	内野 光子	36	25.37	28 28
23	671	土井良修一	60	25.48	3 14
24	504	浅野 茂	55	26.26	65 65
25	807	後藤 光子	37	27.19	1 5
26	649	田中満里子	44	28.13	44 44
27	972	菊地 裕	43	28.35	5 5
28	999	庄村 誠	47	30.28	1 1

*** 第130回		10 km		***	
順	NO	氏名	年	タイム	連 通
1	808	下野 興	28	36.38	2 14
2	645	柳下 昇一	42	36.58	2 28
3	973	阿部幸一郎	35	38.14	1 4
4	861	真下 守之	33	39.08	3 16
5	67	加藤 欣司	35	40.05	3 10
6	868	大貫 彰	42	40.18	18 18
7	974	黒滝 正信	35	40.40	5 5
8	907	国府方 進	39	41.04	2 4
9	700	向井 博	44	41.07	1 12
10	827	武田 清梅	44	42.02	4 14
11	975	永野 隆	33	42.13	5 5
12	800	内野 英夫	42	42.17	28 28
13	376	本間 敏朗	43	42.24	13 33
14	763	菅野 寛雄	56	43.05	1 20
15	995	笹岡 利秋	55	43.10	1 1
16	773	松田 秀雄	42	43.40	5 27
17	729	岩山 利信	44	44.13	9 16
18	959	石井 博	36	44.32	7 7
19	976	赤羽根丈行	26	44.34	2 3
20	648	田中 敏夫	42	44.43	44 44
21	993	藤岡 哲雄	38	45.13	1 1
22	899	神崎 義一	40	45.31	1 5
23	962	鏡堂 正昭	17	46.52	1 4
24	801	内野 光子	36	46.55	28 28
25	632	酒井 浩次	39	47.05	21 41
26	722	田島 正直	29	47.37	1 2
27	845	細野 勇	49	47.41	1 14
28	591	田中 貴史	16	48.44	3 36
29	504	浅野 茂	55	49.31	65 65
30	684	坂本 公男	51	49.41	2 15
31	603	大川 晴利	57	49.57	9 48
32	582	田中 千晶	41	52.12	55 55
33	671	土井良修一	60	53.23	3 14
34	999	庄村 誠	47	53.28	1 1
35	972	菊地 裕	43	54.47	5 5
36	649	田中満里子	44	55.32	44 44
37	793	原田 正成	53	55.54	2 15

第130回の参加者  
 1 k... 42名  
 3 k... 38名  
 5 k... 28名  
 10 k... 37名  
 実数... 69名  
 (キッ3名)  
 初参加... 4名

1991年12月15日  
 天気 / 薄雲り  
 風向 / 北  
 風速 / 2.3 m  
 気温 / 6.1度  
 湿度 / 62%

お願い 1km、3kmでゴールの際、ゼッケン・着順を確認のため並んでいただきたいと思ひます。ご協力をお願いします。



# 第 1 3 1 回新横浜月例マラソン記録一覧表

*** 第131回 1km ***						
順	NO	氏名	年	タイム	連	通
1	773	松田 秀雄	42	4.01	6	28
2	996	小柳 勝	40	4.11	1	1
3	207	山本 辰夫	50	4.21	1	41
4	999	庄村 誠	47	4.29	2	2
5	985	鍋谷 則夫	42	4.34	1	3
6	632	酒井 浩次	39	4.37	22	42
7	960	野中 信行	43	4.40	1	6
8	448	浅輪 忠士	55	4.42	1	61
9	827	武田 清梅	44	4.42	5	15
10	959	石井 博	36	4.46	8	8
11	504	浅野 茂	55	4.56	66	66
12	811	西尾 定男	61	4.58	1	23
13	975	永野 隆	33	5.03	6	6
14	823	荒井 真一	31	5.05	1	6
15	830	佐久間 亨	36	5.06	1	12
16	648	田中 敏夫	42	5.07	45	45
17	927	佐野 吉秀	43	5.08	11	11
18	583	田中 裕子	40	5.09	56	56
19	822	小川 幸司	44	5.12	1	12
20	819	椿 善和	36	5.13	1	14
21	898	宮井 努	22	5.14	1	8
22	33	江口美津男	41	5.18	1	28
23	859	小宅 伸三	49	5.22	7	14
24	592	田中亜紗貴	11	5.26	1	44
25	955	大貫 知美	8	5.27	8	8
26	974	黒滝 正信	35	5.28	6	6
27	861	真下 守之	33	5.30	4	17
28	868	大貫 彰	42	5.34	19	19
29	845	細野 勇	49	5.35	2	15
30	888	大貫 洋子	36	5.36	3	10
31	938	岩山ユリ子	38	5.36	10	10
32	591	田中 貴史	16	5.40	4	37
33	649	田中満里子	44	5.41	45	45
34	894	沼田 早苗	25	5.44	16	16
35	893	高橋 直美	23	5.45	16	16
36	793	原田 正成	53	5.47	3	16
37	756	高比良美義	36	5.48	10	29
38	603	大川 晴利	57	5.59	10	49
39	376	本間 敏朗	43	6.01	14	34
40	907	国府方 進	39	6.22	3	5
41	804	岩山 真吾	5	6.23	10	11
42	729	岩山 利信	44	6.24	10	17

*** 第131回 3km ***						
順	NO	氏名	年	タイム	連	通
1	801	内野 光子	36	12.30	29	29
2	808	下野 興	28	12.36	3	15
3	996	小柳 勝	40	12.44	1	1
4	207	山本 辰夫	50	12.49	1	41
5	949	泉山 信義	55	12.54	1	5
6	448	浅輪 忠士	55	12.59	1	61
7	648	田中 敏夫	42	12.59	45	45
8	729	岩山 利信	44	12.59	10	17
9	632	酒井 浩次	39	13.06	22	42
10	888	大貫 洋子	36	13.07	3	10
11	960	野中 信行	43	13.22	1	6
12	985	鍋谷 則夫	42	13.25	1	3
13	861	真下 守之	33	13.46	4	17
14	984	菊地 賢	15	14.04	4	4
15	33	江口美津男	41	14.10	1	28
16	959	石井 博	36	14.11	8	8
17	827	武田 清梅	44	14.12	5	15
18	974	黒滝 正信	35	14.29	6	6
19	592	田中亜紗貴	11	14.35	1	44
20	504	浅野 茂	55	14.35	66	66
21	868	大貫 彰	42	14.44	19	19
22	819	椿 善和	36	14.47	1	14
23	583	田中 裕子	40	14.48	56	56
24	830	佐久間 亨	36	15.03	1	12
25	893	高橋 直美	23	15.05	16	16
26	756	高比良美義	36	15.19	10	29
27	927	佐野 吉秀	43	15.35	11	11
28	822	小川 幸司	44	15.44	1	12
29	845	細野 勇	49	15.50	2	15
30	591	田中 貴史	16	16.25	4	37
31	907	国府方 進	39	16.28	3	5
32	898	宮井 努	22	16.29	1	8
33	991	吉田 勝信	46	16.33	3	3
34	649	田中満里子	44	16.34	45	45
35	793	原田 正成	53	16.37	3	16
36	823	荒井 真一	31	16.57	1	6
37	938	岩山 ユリ	38	17.01	10	10
38	818	内野 堯視	8	17.21	26	26

*** 第131回 10km ***						
順	NO	氏名	年	タイム	連	通
1	808	下野 興	28	35.10	3	15
2	973	阿部幸一郎	35	38.16	2	5
3	861	真下 守之	33	38.28	4	17
4	960	野中 信行	43	39.12	1	6
5	33	江口美津男	41	39.38	1	28
6	868	大貫 彰	42	39.43	19	19
7	974	黒滝 正信	35	40.51	6	6
8	975	永野 隆	33	41.16	6	6
9	996	小柳 勝	40	41.25	1	1
10	448	浅輪 忠士	55	41.28	1	61
11	497	秋本 倫一	35	41.52	1	57
12	907	国府方 進	39	42.07	3	5
13	985	鍋谷 則夫	42	42.48	1	3
14	827	武田 清梅	44	43.03	5	15
15	207	山本 辰夫	50	44.43	1	41
16	729	岩山 利信	44	45.03	10	17
17	632	酒井 浩次	39	45.16	22	42
18	648	田中 敏夫	42	45.52	45	45
19	331	佐藤 伊亮	56	46.23	1	63
20	959	石井 博	36	46.49	8	8
21	845	細野 勇	49	47.17	2	15
22	801	内野 光子	36	47.32	29	29
23	722	田島 正直	29	48.20	2	3
24	753	高瀬 澄水	62	49.03	2	9
25	913	加山 修	41	49.10	1	6
26	504	浅野 茂	55	49.17	66	66
27	603	大川 晴利	57	49.28	10	49
28	591	田中 貴史	16	50.22	4	37
29	822	小川 幸司	44	51.31	1	12
30	756	高比良美義	36	51.50	10	29
31	830	佐久間 亨	36	52.18	1	12
32	671	土井良修一	60	52.27	4	15
33	649	田中満里子	44	53.19	45	45
34	793	原田 正成	53	54.17	3	16
35	823	荒井 真一	31	55.39	1	6

*** 第131回 5km ***						
順	NO	氏名	年	タイム	連	通
1	808	下野 興	28	18.10	3	15
2	25	藤本 貴	47	19.05	1	53
3	386	山形 勲	35	19.39	1	28
4	907	国府方 進	39	20.00	3	5
5	960	野中 信行	43	20.27	1	6
6	33	江口美津男	41	21.21	1	28
7	140	土志田 嘉	38	21.22	50	52
8	861	真下 守之	33	21.25	4	17
9	996	小柳 勝	40	21.33	1	1
10	827	武田 清梅	44	22.04	5	15
11	997	藤沢 治昭	46	22.19	1	1
12	448	浅輪 忠士	55	22.27	1	61
13	985	鍋谷 則夫	42	22.58	1	3
14	811	西尾 定男	61	23.39	1	23
15	648	田中 敏夫	42	24.38	45	45
16	671	土井良修一	60	25.13	4	15
17	504	浅野 茂	55	25.18	66	66
18	801	内野 光子	36	25.44	29	29
19	845	細野 勇	49	25.45	2	15
20	927	佐野 吉秀	43	26.21	11	11
21	893	高橋 直美	23	27.17	16	16
22	649	田中満里子	44	27.42	45	45
23	982	高沢 和典	71	28.24	5	5
24	830	佐久間 亨	36	28.47	1	12
25	819	椿 善和	36	28.54	1	14
26	822	小川 幸司	44	30.15	1	12

第131回の参加者  
 1k...42名  
 3k...38名  
 5k...26名  
 10k...35名  
 実数...67名  
 (キッ7名)  
 初参加...2名

1992年 1月19日  
 天気 快晴  
 風向 北  
 風速 5.3 m  
 気温 5.6度  
 湿度 42%

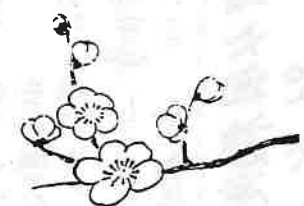

お願い 1km, 3kmでゴールの際、ゼッケン・着順を確認のため並んでいただきたいと思ひます。ご協力をお願いします。

# 第132回 よこはま月例マラソン記録一覧表

*** 第132回		1 km		***	
順	NO	氏名	年	タイム	連通
1	548	安齋 正雄	36	3.34	1 35
2	756	高比良美義	37	3.49	11 30
3	974	黒滝 正信	35	3.53	7 7
4	616	堀 雄一郎	13	4.01	1 39
5	973	阿部幸一郎	35	4.02	3 6
6	004	高畠 誠	48	4.05	1 1
7	722	田島 正直	30	4.16	3 4
8	005	高畠 律	10	4.17	1 1
9	975	永野 隆	33	4.40	7 7
10	564	堀 邦夫	44	4.40	29 57
11	999	庄村 誠	47	4.45	3 3
12	648	田中 敏夫	42	4.53	46 46
13	818	内野 堯視	8	4.55	27 27
14	811	西尾 定男	62	4.55	2 24
15	801	内野 光子	36	4.55	30 30
16	955	大貫 知美	8	4.58	9 9
17	888	大貫 洋子	36	4.58	4 11
18	067	加藤 欣司	36	5.05	1 11
19	817	内野 雄策	6	5.05	27 27
20	900	神崎 美穂	6	5.19	1 6
21	582	田中 千晶	42	5.21	57 57
22	800	内野 英夫	42	5.27	30 30
23	938	岩山ユリ子	38	5.28	11 11
24	003	坂本 逸郎	40	5.34	1 1
25	937	坂本 延幸	8	5.40	1 3
26	721	堀 友紀代	8	5.40	40 40
27	563	堀 あや子	41	5.41	58 58
28	649	田中満里子	44	5.42	46 46
29	972	菊地 裕	43	5.47	7 7
30	804	岩山 真吾	6	5.52	11 12
31	935	坂本 盛幸	8	5.54	1 3
32	729	岩山 利信	45	5.54	11 18
33	927	佐野 吉秀	43	5.58	12 12
34	894	沼田 早苗	25	5.58	17 17
35	982	高沢 和典	71	6.01	6 6
36	793	原田 正成	53	6.11	4 17
37	603	大川 晴利	57	6.16	11 50
38	583	田中 裕子	41	6.17	57 57
39	901	神崎 敦子	35	6.19	1 7
40	140	土志田 嘉	38	6.19	51 53
41	907	国府方 進	39	6.34	4 6
42	006	坂本みさき	4	7.33	1 1
43	936	坂本 盛治	53	7.34	1 3

*** 第132回		3 km		***	
順	NO	氏名	年	タイム	連通
1	548	安齋 正雄	36	11.17	1 35
2	004	高畠 誠	48	12.09	1 1
3	800	内野 英夫	42	12.37	30 30
4	975	永野 隆	33	12.40	7 7
5	801	内野 光子	36	12.41	30 30
6	973	阿部幸一郎	35	13.12	3 6
7	729	岩山 利信	45	13.13	11 18
8	616	堀 雄一郎	13	13.28	1 39
9	861	真下 守之	33	14.15	5 18
10	564	堀 邦夫	44	14.22	29 57
11	868	大貫 彰	43	14.24	20 20
12	140	土志田 嘉	38	14.28	51 53
13	005	高畠 律	10	15.18	1 1
14	972	菊地 裕	43	15.39	7 7
15	899	神崎 義一	40	15.41	1 6
16	927	佐野 吉秀	43	15.53	12 12
17	819	椿 善和	37	15.58	2 15
18	583	田中 裕子	41	16.25	57 57
19	938	岩山ユリ子	38	16.40	11 11
20	998	渡辺 智之	20	17.07	1 1
21	793	原田 正成	53	17.34	4 17
22	982	高沢 和典	71	17.37	6 6
23	936	坂本 盛治	53	17.39	1 3
24	894	沼田 早苗	25	18.10	17 17
25	721	堀 友紀代	8	18.38	40 40
26	563	堀 あや子	41	18.38	58 58
27	1000	徳永 智則	26	18.50	1 1
28	937	坂本 延幸	8	19.54	1 3

*** 第132回		10 km		***	
順	NO	氏名	年	タイム	連通
1	808	下野 興	28	36.25	4 16
2	973	阿部幸一郎	35	38.12	3 6
3	861	真下 守之	33	38.19	5 18
4	548	安齋 正雄	36	38.47	1 35
5	868	大貫 彰	43	38.52	20 20
6	067	加藤 欣司	36	39.35	1 11
7	004	高畠 誠	48	40.50	1 1
8	756	高比良美義	37	40.52	11 30
9	007	川上 信義	60	42.48	1 1
10	975	永野 隆	33	43.19	7 7
11	899	神崎 義一	40	43.55	1 6
12	003	坂本 逸郎	40	45.01	1 1
13	729	岩山 利信	45	46.38	11 18
14	940	木本 厚	31	46.39	1 4
15	722	田島 正直	30	46.45	3 4
16	800	内野 英夫	42	47.54	30 30
17	564	堀 邦夫	44	48.49	29 57
18	801	内野 光子	36	50.31	30 30
19	671	土井良修一	60	51.57	5 16
20	008	石田 俊英	49	52.14	1 1
21	913	加山 修	42	52.22	2 7
22	936	坂本 盛治	53	52.31	1 3
23	002	舟倉 達夫	66	53.25	1 1
24	819	椿 善和	37	54.03	2 15
25	009	長谷川 隆	34	54.11	1 1
26	972	菊地 裕	43	54.30	7 7
27	649	田中満里子	44	58.24	46 46
28	583	田中 裕子	41	58.24	57 57
29	793	原田 正成	53	58.40	4 17

*** 第132回		5 km		***	
順	NO	氏名	年	タイム	連通
1	808	下野 興	28	18.41	4 16
2	670	斎藤 浩司	47	19.15	1 32
3	548	安齋 正雄	36	20.06	1 35
4	973	阿部幸一郎	35	21.20	3 6
5	827	武田 清梅	44	21.38	6 16
6	067	加藤 欣司	36	21.45	1 11
7	988	川又 貴浩	28	21.47	1 3
8	773	松田 秀雄	43	22.49	7 29
9	975	永野 隆	33	23.10	7 7
10	983	清水 敏行	30	23.36	1 3
11	729	岩山 利信	45	24.24	11 18
12	861	真下 守之	33	25.05	5 18
13	801	内野 光子	36	25.16	30 30
14	972	菊地 裕	43	26.27	7 7
15	800	内野 英夫	42	27.45	30 30
16	253	保柳 尚	58	25.05	1 12

*** 第132回		20 km		***	
順	N	氏名	年	タイム	連通
1	645	柳下 昇一	42	1.16.55	1 2
2	974	黒滝 正信	35	1.24.42	7 7
3	207	山本 辰夫	52	1.26.41	2 42
4	376	本間 敏朗	43	1.26.52	15 35
5	591	田中 貴史	17	1.27.13	5 38
6	962	鏡堂 正昭	17	1.27.55	1 5
7	582	田中 千晶	42	1.28.39	57 57
8	648	田中 敏夫	42	1.29.03	46 46
9	999	庄村 誠	47	1.39.57	3 3
10	878	小林 英雄	58	1.40.47	1 7
11	811	西尾 定男	62	1.59.37	2 24

### 第132回の参加者

1 k... 43名  
 3 k... 28名  
 5 k... 16名  
 10 k... 29名  
 20 k... 11名

実数... 77名  
 (キッ6名)  
 初参加... 11名

1992年 2月16日

天気 / 快晴  
 風向 / 北北西  
 風速 / 1.7 m  
 気温 / 8.8度  
 湿度 / 72%

### 第132回 全コース(19km) 完走合計タイム

548 安齋 正雄 1:13:44  
 973 阿部幸一郎 1:16:46  
 975 永野 隆 1:23:49  
 729 岩山 利信 1:30:09  
 801 内野 光子 1:33:23  
 800 内野 英夫 1:33:43  
 972 菊地 裕 1:41:23

三日坊主なら月例マラソンに参加しよう!

一人で走るのがつらいなら、いつも顔を合わせる

“走る仲間”ができる。

サァー 君もマイロードへ飛び出そう!

お願い 1km、3kmでゴールの際、ゼッケン・着順を確認のため並んでいただきたいと思います。ご協力をお願いします。

第134回 よこはま月例マラソン記録一覧表

順	NO	氏名	第134回	年	1 km	タイム	連続
1	20	渡辺 義治	32	32	3.24	1	
2	5	高田 律	10	4.00	3		
2	827	武田 梅	44	4.00	8		
4	999	庄村 誠	47	4.10	5		
5	756	高比良 美幸	37	4.20	1		
6	13	中島 充	39	4.25	1		
7	801	内野 光	36	4.30	32		
8	818	内野 亮	8	4.38	29		
9	808	下野 規	28	4.40	1		
10	817	内野 興	6	4.45	29		
11	504	内野 策	55	4.46	69		
12	800	内野 茂	42	4.46	32		
13	430	村上 英	41	4.47	1		
14	559	相馬 京	50	5.02	1		
15	778	高橋 亮	32	5.09	1		
16	15	松倉 剛	8	5.09	1		
17	729	岩山 信	45	5.09	13		
18	648	中野 夫	42	5.10	48		
19	938	岩山 ユ	38	5.16	13		
20	18	鈴木 子	29	5.17	1		
21	207	山本 夫	52	5.24	4		
22	632	井上 辰	39	5.24	25		
23	17	酒井 浩	37	5.25	1		
24	603	大川 康	57	5.30	13		
25	830	佐久間 利	36	5.31	1		
26	832	佐久間 亨	8	5.34	1		
27	991	吉田 梨	46	5.35	6		
28	649	田中 信	44	5.39	48		
29	982	高沢 和	71	5.46	8		
30	804	岩山 真	6	5.54	13		
31	868	大貫 吾	43	5.56	22		
32	19	加藤 佳	8	6.00	1		
33	67	加藤 由	36	6.00	2		
34	894	沼田 欣	25	6.02	19		
35	893	高橋 早	23	6.02	19		
36	927	佐野 直	43	6.03	14		
37	793	原田 美	53	6.06	6		
38	831	佐久間 正	35	6.11	1		
39	843	佐久間 成	5	6.12	1		
40	822	小川 幸	44	6.12	1		

1992年 4月19日  
 天気 / 曇り  
 風向 / 南南西  
 風速 / 6.5 m  
 気温 / 18.5℃  
 湿度 / 76 %

第134回の参加者  
 1 k ... 40名  
 3 k ... 29名  
 5 k ... 14名  
 10 k ... 20名  
 20 k ... 11名  
 実数...  
 (キョ 6名)  
 初参加... 1名

三日坊主なら月例マラソンに参加しよう。  
 一人で走るのがつらいたらいつも顔を合わせる  
 走る仲間ができる。  
 サア！君もマイロードへ飛び出そう。

順	NO	氏名	第134回	年	3 km	タイム	連続
1	20	渡辺 義治	32	32	10.23	1	
2	778	高橋 裕夫	32	11.31	1		
3	808	下野 光	28	12.30	1		
4	801	内野 信	36	12.37	32		
5	949	泉山 英	55	12.44	2		
6	800	内野 義	42	13.06	32		
7	868	大貫 彰	43	13.07	22		
8	756	高比良 美	37	13.11	1		
9	999	庄村 誠	47	13.36	5		
10	722	田島 正	30	13.38	5		
11	207	山本 辰	52	13.42	4		
12	984	菊地 夫	15	14.00	7		
13	648	田中 敏	42	14.01	48		
14	5	高島 律	10	14.02	3		
15	559	相馬 亮	50	14.04	1		
16	830	佐久間 亨	36	14.15	1		
17	504	浅野 茂	55	14.51	69		
18	13	中島 幸	39	15.39	1		
19	831	佐久間 美	35	15.52	1		
20	14	松倉 実	34	16.03	1		
21	822	小川 司	44	16.11	1		
22	430	村上 子	41	16.22	1		
23	818	内野 規	38	16.46	29		
24	982	高沢 典	71	16.48	8		
25	991	吉田 信	46	16.59	6		
26	893	高橋 直	23	17.36	19		
27	894	沼田 美	25	17.36	19		
28	927	佐野 早	43	17.41	14		
29	793	原田 正	53	18.17	6		

順	NO	氏名	第134回	年	5 km	タイム	連続
1	67	加藤 欣司	36	19.55	1		
2	808	下野 興	28	20.13	1		
3	928	三枝 明	26	21.42	2		
4	756	高比良 義	37	22.37	1		
5	830	佐久間 亨	36	23.00	1		
6	26	佐藤 省	38	23.19	1		
7	331	佐藤 伊	56	23.33	1		
8	859	小宅 伸	49	24.00	10		
9	894	沼田 早	25	26.01	19		
10	24	千田 美	37	26.13	1		
11	27	田中 惠	11	27.18	1		
12	999	庄村 信	47	27.32	5		
13	986	池田 芳	22	28.06	1		
14	927	佐野 吉	43	29.08	14		

順	NO	氏名	第134回	年	10 km	タイム	連続
1	808	下野 興	28	38.05	1		
2	868	大貫 彰	43	40.01	22		
3	16	奈良橋 志	50	42.12	1		
4	21	原 津	30	42.57	1		
5	756	高比良 美	37	44.05	1		
6	784	池田 泰	26	45.38	1		
7	22	田代 洋	38	46.09	1		
8	949	泉山 信	55	46.24	2		
9	801	内野 光	36	49.31	32		
10	800	内野 英	42	50.39	32		
11	603	大川 晴	57	51.20	13		
12	8	石田 俊	49	51.33	3		
13	504	浅野 英	55	51.39	69		
14	999	庄村 茂	47	52.14	5		
15	2	舟倉 誠	66	54.01	1		
16	822	小川 達	44	54.28	1		
17	671	土井 幸	60	54.51	1		
18	583	田中 修	41	55.18	59		
19	649	田中 裕	44	57.33	48		
20	793	原田 正	53	59.59	6		

順	NO	氏名	第134回	年	20 km	タイム	連続
1	32	松尾 徹	46	1.20.52	1		
2	645	柳下 昇	42	1.21.09	1		
3	973	阿部 幸	35	1.27.43	5		
4	448	浅輪 忠	55	1.28.57	2		
5	907	国府方 進	39	1.30.12	6		
6	23	田中 篤	44	1.30.25	1		
7	207	山本 辰	52	1.30.49	4		
8	376	本間 敏	43	1.33.23	17		
9	648	田中 敏	42	1.34.48	48		
10	582	田中 千	42	1.36.25	59		
11	559	相馬 亮	50	1.45.50	1		

お願い11km、3kmでゴールの際、セッゲン・着順を確認のため並んでいただきます。ご協力をお願いします。

順	NO	氏名	年	タイム	連	通
1	973	阿部幸一郎	35	3.17	6	9
2	548	安斎 正雄	36	3.35	1	36
3	448	浅輪 忠士	55	3.42	3	64
4	616	堀 雄一郎	13	3.46	1	40
5	984	菊地 賢	15	3.48	8	8
6	004	高島 誠	48	3.50	4	4
7	999	庄村 誠	47	4.05	6	6
8	871	塩川 正夫	54	4.09	1	2
9	005	高島 律	10	4.12	1	3
10	207	山本 辰夫	52	4.12	5	45
11	786	花木 義彦	46	4.21	1	4
12	564	堀 邦夫	44	4.28	32	60
13	801	内野 光子	36	4.34	33	33
14	632	酒井 浩次	39	4.38	26	46
15	012	津嘉山和加子	40	4.39	1	2
16	818	内野 堯規	8	4.48	30	30
17	955	大貫 知美	8	4.50	1	11
18	763	菅野 寛雄	56	4.59	1	21
19	722	田島 正直	30	5.00	6	7
20	893	高橋 直美	23	5.01	20	20
21	778	高橋 裕夫	32	5.04	2	6
22	014	松倉 実	34	5.05	1	1
23	817	内野 雄策	6	5.05	30	30
24	028	峯岸 孝博	26	5.06	1	1
25	018	鈴木 典子	29	5.06	1	1
26	015	松倉 剛	8	5.07	1	1
27	800	内野 英夫	42	5.07	33	33
28	504	浅野 茂	55	5.07	70	70
29	804	岩山 真吾	6	5.08	14	15
30	845	細野 勇	49	5.09	1	16
31	729	岩山 利信	45	5.10	14	21
32	721	堀 友紀代	8	5.11	43	43
33	592	田中亜紗貴	11	5.11	1	46
34	972	菊地 裕	43	5.13	10	10
35	861	真下 守之	33	5.15	1	19
36	173	阿部 昭夫	50	5.17	1	9
37	899	神崎 義一	40	5.19	1	7
38	017	戸崎 康子	37	5.20	1	1
39	832	佐久間絵梨	8	5.21	2	6
40	868	大貫 彰	43	5.28	23	23
41	938	岩山ユリ子	38	5.30	14	14
42	927	佐野 吉秀	43	5.31	15	15
43	824	山内 正敏	48	5.37	1	21
44	830	佐久間 亨	36	5.37	2	14
45	563	堀 あや子	41	5.38	61	61
46	991	吉田 勝信	46	5.45	7	7
47	793	原田 正成	53	5.46	7	20
48	827	武田 清梅	44	5.56	9	19
49	982	高沢 和典	71	5.58	9	9
50	030	芦刈まゆ香	6	6.07	1	1
51	603	大川 晴利	57	6.10	14	53
52	583	田中 裕子	41	6.11	60	60
53	582	田中 千晶	42	6.12	60	60
54	907	国府方 進	39	6.31	7	9
55	843	佐久間瑠実	5	6.37	2	8
56	831	佐久間久美子	35	6.37	2	6
57	084	長塚 一己	59	8.56	1	86

第135回 よこはま月例マラソン記録一覧表

順	NO	氏名	年	タイム	連	通
1	645	柳下 昇一	42	10.39	2	4
2	778	高橋 裕夫	32	10.48	2	6
3	973	阿部幸一郎	35	11.20	6	9
4	548	安斎 正雄	36	11.26	1	36
5	448	浅輪 忠士	55	11.29	3	64
6	861	真下 守之	33	11.33	1	19
7	004	高島 誠	48	11.40	4	4
8	800	内野 英夫	42	11.43	33	33
9	801	内野 光子	36	12.18	33	33
10	756	高比良美義	37	12.28	2	32
11	040	浜 国也	22	12.44	1	1
12	729	岩山 利信	45	12.52	14	21
13	041	片平 孝	42	13.07	1	1
14	038	森 久晃	22	13.11	1	1
15	763	菅野 寛雄	56	13.13	1	21
16	999	庄村 誠	47	13.34	6	6
17	949	泉山 信義	55	13.38	3	7
18	037	中島 剛	25	13.44	1	1
19	824	山内 正敏	48	13.48	1	21
20	632	酒井 浩次	39	13.55	26	46
21	648	田中 敏夫	42	13.57	49	49
22	616	堀 雄一郎	13	14.04	1	40
23	984	菊地 賢	15	14.08	8	8
24	815	望月 英二	36	14.11	1	12
25	005	高島 律	10	14.13	1	3
26	845	細野 勇	49	14.14	1	16
27	786	花木 義彦	46	14.34	1	4
28	830	佐久間 亨	36	14.39	2	14
29	564	堀 邦夫	44	14.45	32	60
30	504	浅野 茂	55	14.48	70	70
31	868	大貫 彰	43	14.51	23	23
32	722	田島 正直	30	15.05	6	7
33	827	武田 清梅	44	15.05	9	19
34	173	阿部 昭夫	50	15.05	1	9
35	927	佐野 吉秀	43	15.12	15	15
36	028	峯岸 孝博	26	15.14	1	1
37	899	神崎 義一	40	15.22	1	7
38	034	高村 幸仁	23	15.29	1	1
39	012	津嘉山和加子	40	15.34	1	2
40	972	菊地 裕	43	15.38	10	10
41	831	佐久間久美子	35	15.44	2	6
42	014	松倉 実	34	16.02	1	1
43	793	原田 正成	53	16.12	7	20
44	982	高沢 和典	71	16.12	9	9
45	991	吉田 勝信	46	16.47	7	7
46	938	岩山ユリ子	38	16.54	14	14
47	907	国府方 進	39	17.03	7	9
48	036	森山 正寿	21	17.47	1	1
49	018	鈴木 典子	29	18.06	1	1
50	017	戸崎 康子	37	18.14	1	1
51	721	堀 友紀代	8	21.40	43	43
52	563	堀 あや子	41	21.45	61	61

順	NO	氏名	年	タイム	連	通
1	025	藤本 貴	47	19.25	1	54
2	029	石川 紀彦	25	19.58	1	1
3	548	安斎 正雄	36	20.42	1	36
4	645	柳下 昇一	42	20.43	2	4
5	016	奈良橋志津夫	50	20.58	1	1
6	861	真下 守之	33	21.20	1	19
7	140	土志田 嘉	38	21.31	54	56
8	040	浜 国也	22	21.40	1	1
9	763	菅野 寛雄	56	21.43	1	21
10	041	片平 孝	42	24.02	1	1
11	027	田中 信彦	11	24.06	1	1
12	845	細野 勇	49	24.08	1	16
13	037	中島 剛	25	24.52	1	1
14	173	阿部 昭夫	50	27.12	1	9
15	616	堀 雄一郎	13	28.56	1	40
16	972	菊地 裕	43	29.22	10	10
17	830	佐久間 亨	36	29.48	2	14
18	649	田中満里子	44	30.17	49	49
19	583	田中 裕子	41	30.17	60	60
20	831	佐久間久美子	35	30.25	2	6
21	034	高村 幸仁	23	30.26	1	1
22	824	山内 正敏	48	30.27	1	21
23	827	武田 清梅	44	30.27	9	19
24	815	望月 英二	36	30.28	1	12
25	564	堀 邦夫	44	33.30	32	60
26	563	堀 あや子	41	34.48	61	61

順	NO	氏名	年	タイム	連	通
1	376	本間 敏朗	43	1.27.28	18	38
2	700	向井 博	44	1.28.36	1	13
3	582	田中 千晶	42	1.36.31	60	60
4	786	花木 義彦	46	1.36.56	1	4
5	039	遠矢 統之	25	1.38.28	1	1

第135回の参加者

1k...57名  
3k...52名  
5k...26名  
10k...42名  
20k...5名

実数...91名  
(キッ 1名)  
初参加...12名

1992年 5月17日

天気/晴  
風向/東  
風速/2.6 m  
気温/17.2℃  
湿度/84%

順	NO	氏名	年	タイム	連	通
1	920	小野 信也	38	37.12	1	2
2	824	山内 正敏	48	38.23	1	21
3	645	柳下 昇一	42	38.37	2	4
4	861	真下 守之	33	38.43	1	19
5	868	大貫 彰	43	38.57	23	23
6	670	斎藤 浩司	47	39.40	1	34
7	548	安斎 正雄	36	39.52	1	36
8	016	奈良橋志津夫	50	40.03	1	1
9	756	高比良美義	37	40.11	2	32
10	497	秋本 倫一	35	40.18	1	59
11	022	田代 洋介	38	40.37	1	1
12	949	泉山 信義	55	40.48	3	7
13	800	内野 英夫	42	43.09	33	33
14	827	武田 清梅	44	43.29	9	19
15	021	原 悟	30	43.42	1	1
16	763	菅野 寛雄	56	44.06	1	21
17	648	田中 敏夫	42	44.52	49	49
18	993	藤岡 哲雄	38	45.05	1	2
19	035	塚平 喜昭	33	45.28	1	1
20	899	神崎 義一	40	45.39	1	7
21	041	片平 孝	42	45.57	1	1
22	331	佐藤 伊亮	56	47.37	2	65
23	940	木本 厚	31	47.44	1	5
24	871	塩川 正夫	54	48.01	1	2
25	830	佐久間 亨	36	48.09	2	14
26	845	細野 勇	49	48.28	1	16
27	173	阿部 昭夫	50	49.05	1	9
28	603	大川 晴利	57	49.25	14	53
29	815	望月 英二	36	49.37	1	12
30	907	国府方 進	39	49.42	7	9
31	583	田中 裕子	41	49.51	60	60
32	008	石田 俊英	49	49.58	1	3
33	999	庄村 誠	47	50.09	6	6
34	801	内野 光子	36	50.18	33	33
35	671	土井良修一	60	50.46	2	18
36	564	堀 邦夫	44	50.50	32	60
37	504	浅野 茂	55	51.33	70	70
38	031	前川 秀隆	40	51.53	1	1
39	859	小宅 伸三	49	52.49	11	18
40	972	菊地 裕	43	54.04	10	10
41	592	田中亜紗貴	11	57.32	1	46
42	793	原田 正成	53	65.30	7	20

お願い 1km, 3kmでゴールの際、ゼッケン・着順を確認のため並んでいただきたいと思  
います。ご協力をお願いします。

第136回 よこはま月例マラソン記録一覧表

*** 第136回 1km ***		*** 第136回 3km ***			
順	氏名	年	タイム	連	通
1	石川 紀彦	25	3.24	2	2
2	安斎 正雄	36	3.32	2	37
3	堀 雄一	13	3.36	2	41
4	浅輪 忠士	56	3.40	4	65
5	武田 清梅	44	3.41	10	20
6	城戸 亨	47	3.48	1	1
7	片平 孝	42	3.53	2	2
8	庄村 誠	47	4.01	7	7
9	村田 茂雄	42	4.04	1	2
10	高畠 律	10	4.14	2	4
11	808 下野 興	28	4.15	1	18
12	564 堀 邦夫	44	4.17	33	61
13	786 花野 義彦	47	4.17	2	5
14	763 菅野 寛	56	4.18	2	22
15	207 山本 辰夫	52	4.20	6	46
16	722 田島 正	30	4.22	7	8
17	056 岡本 和浩	25	4.23	1	1
18	057 木村 あき	23	4.25	1	1
19	033 江口 美津男	41	4.28	1	29
20	818 内野 亮	08	4.37	31	31
21	026 佐藤 省三	38	4.40	1	1
22	014 松倉 実	34	4.48	3	3
23	028 峯岸 孝博	26	4.49	2	2
24	817 内野 策	06	4.51	31	31
25	632 酒井 浩次	39	4.52	27	47
26	430 村上 京	43	4.53	1	9
27	800 内野 英	42	4.56	34	34
28	582 田中 千晶	42	4.56	61	61
29	811 西尾 定	62	4.57	1	26
30	804 岩山 真	06	4.57	15	16
31	729 岩山 信	45	4.59	15	22
32	504 浅野 茂	55	4.59	71	71
33	721 堀 友紀	08	5.01	44	44
34	938 岩山 ユリ	38	5.03	15	15
35	018 鈴木 敏	29	5.05	2	2
36	648 田中 敏	42	5.05	50	50
37	015 松倉 剛	08	5.06	3	3
38	861 真下 守	33	5.08	2	20
39	824 山内 正敏	48	5.13	2	22
40	832 佐久間 梨	08	5.25	3	7
41	830 佐久間 亨	36	5.25	3	15
42	563 堀 あや	41	5.26	62	62
43	878 小林 英雄	58	5.43	1	8
44	888 大田 洋子	36	5.45	1	13
45	583 田内 裕	41	5.47	61	61
46	801 内野 光	36	5.47	34	34
47	052 有賀 美	27	5.48	1	1
48	048 戸野 彩	08	5.48	1	1
49	927 佐野 香	43	5.49	16	16
50	893 高橋 直	23	5.50	21	21
51	603 大川 晴	57	5.50	15	54
52	907 国府 進	39	5.51	8	10
53	982 高沢 和	71	5.53	10	10
54	793 原田 正	53	5.54	8	21
55	868 大貫 彰	43	5.55	24	24
56	991 吉田 信	46	5.57	8	8
57	017 戸崎 康	37	6.15	2	2
58	049 戸崎 亜由美	06	6.16	1	1
59	843 佐久間 実	05	6.23	3	9
60	831 佐久間 美子	35	6.24	3	7
61	054 新関 正則	47	6.40	1	1
62	059 小松原 紀	35	6.40	1	1
63	084 長塚 一己	59	7.53	2	87
1	田中 貴史	17	10.34	1	40
2	岡本 和浩	25	10.36	1	1
3	木村 あき	23	10.40	1	1
4	安斎 正雄	36	11.31	2	37
5	浅輪 忠士	56	11.33	4	65
6	石川 紀彦	25	11.54	2	2
7	内野 英	42	12.00	34	34
8	808 下野 興	28	12.03	1	18
9	033 江口 美津男	41	12.05	1	29
10	047 城戸 亨	47	12.20	1	1
11	041 片平 孝	42	12.22	2	2
12	801 内野 光	36	12.22	34	34
13	756 高比良 義美	37	12.28	3	33
14	949 泉山 義信	55	12.30	4	8
15	040 浜下 也	22	12.32	2	2
16	861 真守 之	33	12.34	2	20
17	039 遠矢 統	25	12.55	2	2
18	023 田中 篤	44	13.00	1	1
19	729 岩野 利	45	13.06	15	22
20	763 菅野 寛	56	13.22	2	22
21	038 森 久	22	13.23	2	2
22	871 塩川 晃	54	13.33	2	3
23	207 山本 夫	52	13.37	6	46
24	058 梶本 有里	24	13.42	1	1
25	632 酒井 浩次	39	13.43	27	47
26	054 新関 正	47	13.47	1	1
27	888 大貫 洋	36	13.47	1	13
28	564 堀 邦夫	44	13.51	33	61
29	005 高木 律	10	13.52	2	4
30	786 花岸 彦	47	13.52	2	5
31	028 峯田 敏	26	13.54	2	2
32	648 栗原 健	42	14.08	50	50
33	045 佐久間 亨	24	14.10	1	1
34	830 佐藤 省	36	14.11	3	15
35	026 佐藤 純	38	14.12	1	1
36	046 下野 直	25	14.15	1	1
37	722 田島 茂	30	14.23	7	8
38	504 山本 介	55	14.50	71	71
39	043 田中 浩	30	14.51	1	1
40	582 佐久間 晶	42	15.03	61	61
41	831 佐久間 美子	35	15.06	3	7
42	824 山内 正敏	48	15.07	2	22
43	868 大貫 彰	43	15.08	24	24
44	784 池田 雄	26	15.11	1	9
45	052 有賀 美	27	15.48	1	1
46	430 村上 京	43	15.48	1	9
47	878 小林 英雄	58	15.51	1	8
48	893 高橋 直	23	15.54	21	21
49	927 佐野 美	43	15.57	16	16
50	907 国府 秀	39	16.16	8	10
51	014 松倉 進	34	16.38	3	3
52	044 山本 実	28	16.57	1	1
53	051 渡辺 弘	45	17.09	1	1
54	061 小松原 謙	06	17.12	1	1
55	062 小松原 裕輔	09	17.12	1	1
56	793 原田 正成	53	17.25	8	21
57	036 森山 正寿	21	17.49	2	2
58	991 吉田 信	46	17.51	8	8
59	008 石田 俊	49	18.22	2	4
60	050 阿部 節	44	18.24	1	1
61	060 小松原 友紀	12	19.11	1	1
62	017 戸崎 康	37	19.13	2	2
63	563 堀 あや	41	21.13	62	62
64	055 新関 としえ	44	22.10	1	1
65	721 堀 友紀	08	22.23	44	44

お願い 1km, 3kmでゴールの際、セッケン・着順を確認のため並んでいただきます。ご協力をお願いします。

# 第136回 よこはま月例マラソン記録一覧表

順	NO	氏名	第136回	10km	年	タイム	連続
1	056	岡本 和浩	1	25	36.01	1	
2	808	下野 興	1	28	36.41	1	
3	057	木村 あきら	1	23	36.41	1	
4	783	小森 昭二	1	34	38.21	1	
5	548	安斎 正雄	2	36	38.59	2	
6	861	真下 守之	2	33	39.03	2	
7	868	大賀 彰	24	43	40.04	24	
8	058	梶本 有里	1	24	40.34	1	
9	033	江口美津男	1	41	40.56	1	
10	756	高比良義	3	37	41.24	3	
11	784	池田 泰雄	1	26	41.30	1	
12	497	秋本 倫一	2	36	41.50	2	
13	022	田代 洋介	2	38	42.04	2	
14	949	泉山 信義	4	56	42.12	4	
15	648	田中 敏夫	50	42	42.29	50	
16	007	川上 信義	1	60	42.35	1	
17	047	城戸 亨	1	47	42.44	1	
18	053	上野 朝雄	1	44	42.58	1	
19	023	田中 篤司	1	44	43.14	1	
20	763	菅野 寛雄	2	56	43.24	2	
21	880	岡 順二	1	41	45.15	1	
22	039	遠矢 統之	2	25	45.22	2	
23	582	田中 千晶	61	42	45.25	61	
24	907	国府方 進	8	39	45.25	8	
25	041	片平 孝	2	42	46.40	2	
26	983	清水 敏行	1	30	46.43	1	
27	950	村田 茂雄	1	42	47.01	1	
28	016	奈良橋志津夫	2	50	47.21	2	
29	830	佐久間 亨	3	36	47.35	3	
30	042	野間 義明	1	58	47.51	1	
31	632	酒井 浩次	27	39	49.41	27	
32	063	高岡 正人	1	34	50.11	1	
33	504	浅野 茂	71	55	50.13	71	
34	671	土井良修一	3	60	50.28	3	
35	583	田中 裕子	61	41	50.49	61	
36	008	石田 俊英	2	49	51.13	2	
37	026	佐藤 三	1	38	51.59	1	
38	603	大川 晴利	15	57	52.07	15	
39	052	有賀 喜美	1	27	52.59	1	
40	811	西尾 定男	1	62	54.10	1	
41	064	鍛冶 公美子	1	29	56.36	1	
42	972	菊地 裕	11	43	58.54	11	
43	649	田中満里子	50	44	1.00.0	50	
44	749	星野 恒治	1	53	1.00.1	1	
45	084	長塚 一己	2	59	1.19.1	2	

## 第136回 全コース(19km) 完走合計タイム

548	安斎 正雄	1:13:31
548	下野 興	1:15:29
056	岡本 和浩	1:17:11
861	真下 守之	1:17:37
057	木村あきら	1:20:20
047	城戸 亨	1:21:48
648	田中 敏夫	1:26:07
041	片平 孝	1:27:03
830	佐久間 亨	1:35:16

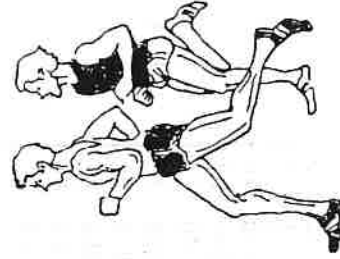

順	NO	氏名	第136回	5km	年	タイム	連続
1	589	柏木 英和	1	30	18.12	1	
2	025	藤本 貴	2	48	18.56	2	
3	548	安斎 正雄	2	36	19.29	2	
4	784	池田 泰雄	1	26	19.37	1	
5	783	小森 昭二	1	34	19.40	1	
6	857	吉浜 晃	1	46	20.20	1	
7	016	奈良橋志津夫	2	50	20.22	2	
8	861	真下 守之	2	33	20.52	2	
9	140	土志田 嘉	55	38	20.55	55	
10	949	泉山 信義	4	56	22.10	4	
11	880	岡 順二	1	41	22.22	1	
12	808	下野 興	1	28	22.30	1	
13	871	塩川 正夫	2	54	22.36	2	
14	040	国也 伸三	2	22	22.47	2	
15	859	小宅 伊亮	12	49	22.49	12	
16	331	佐藤 享	3	56	22.53	3	
17	047	城戸 孝	1	47	22.56	1	
18	041	片平 孝夫	2	42	24.08	2	
19	648	田中 敏夫	50	42	24.25	50	
20	983	清水 敏行	1	30	24.32	1	
21	038	森 久晃	2	22	24.41	2	
22	253	保柳 尚	1	58	24.48	1	
23	588	和田三津夫	1	27	25.01	1	
24	054	新関 正則	1	47	26.11	1	
25	056	岡本 和浩	1	25	26.11	1	
26	893	高橋 直美	21	23	26.23	21	
27	811	西尾 定男	1	62	26.25	1	
28	671	土井良修一	3	60	27.28	3	
29	950	村田 茂雄	1	42	27.33	1	
30	831	佐久間久美子	7	35	28.05	7	
31	830	佐久間 亨	3	36	28.05	3	
32	749	星野 恒治	15	53	28.14	15	
33	061	小松原 裕輔	1	06	28.33	1	
34	057	木村あきら	1	23	28.34	1	
35	062	小松原 和子	1	09	30.26	1	
36	058	梶本 有里	1	24	30.26	1	
37	065	荻野 直美	1	20	31.01	1	
38	060	小松原 友紀	1	12	33.35	1	

順	NO	氏名	第136回	20km	年	タイム	連続
1	645	柳下 昇一	42	1.17.5	3	5	
2	824	山内 正敏	48	1.20.1	2	22	
3	853	大野 光治	40	1.28.3	1	9	
4	207	山本 辰夫	52	1.30.1	6	46	
5	376	本間 敏朗	43	1.30.2	19	39	
6	786	花木 義彦	46	1.36.5	2	5	
7	980	榎本 博康	42	1.37.4	1	3	
8	878	小林 英雄	58	1.42.0	1	8	

## 第136回の参加者

1k...63名  
3k...65名  
5k...38名  
10k...45名  
20k...8名

実数 114名  
(特) 1名  
初参加...25名

1992年 6月21日  
天気 / くもり  
風向 / 北西  
風速 / 2.4 m  
気温 / 20.3℃  
湿度 / 69%

第138回 よこはま月例マラソン記録一覧表

*** 第138回 1 km ***						
順	NO	氏名	年	タイム	連	通
1	971	浜岡 宏一	24	3.07	1	4
2	600	田中 貴紀	15	3.10	1	44
3	39	遠矢 統之	25	3.32	4	4
4	984	菊地 賢	15	3.39	1	9
5	41	片平 孝	42	3.43	4	4
6	957	守屋 映祐	17	3.44	1	4
7	666	芦刈 宣彦	10	3.47	1	2
8	616	堀 雄一郎	13	3.49	4	43
9	54	新関 正則	47	3.50	1	2
10	785	田口伊勢雄	67	3.51	2	7
11	564	堀 邦夫	44	3.58	35	63
12	47	城戸 亨	47	4.02	3	3
13	853	大野 光治	40	4.05	3	11
14	89	河原 修	46	4.08	1	1
15	16	奈良橋志津夫	50	4.13	5	5
16	5	高畠 律	10	4.14	7	7
17	207	山本 辰夫	52	4.21	8	48
18	983	清水 敏行	30	4.22	3	6
19	42	野間 義明	58	4.26	1	2
20	818	内野 堯視	8	4.33	33	33
21	999	庄村 誠	47	4.33	1	8
22	801	内野 光子	36	4.35	36	36
23	376	本間 敏朗	43	4.35	21	41
24	824	山内 正敏	48	4.36	4	24
25	975	永野 隆	33	4.37	1	9
26	583	田中 裕子	41	4.37	63	63
27	811	西尾 定男	62	4.38	3	28
28	82	片平 義孝	21	4.46	1	1
29	721	堀 友紀代	8	4.48	46	46
30	893	高橋 直美	23	4.55	23	23
31	815	望月 英二	36	4.57	1	13
32	632	酒井 浩次	39	4.57	29	49
33	830	佐久間 亨	36	5.00	5	17
34	504	浅野 茂	55	5.01	73	73
35	34	高村 幸仁	23	5.01	2	3
36	871	塩川 正夫	54	5.03	4	5
37	2	舟倉 達夫	66	5.04	2	4
38	817	内野 雄策	5	5.11	33	33
39	800	内野 英夫	42	5.12	36	36
40	861	真下 守之	33	5.15	4	22
41	15	松倉 剛	8	5.18	5	5
42	756	高比良美義	37	5.19	5	35
43	74	伊藤 泰治	61	5.24	2	2
44	988	川又 貴浩	28	5.25	2	5

*** 第138回 1 km ***						
順	NO	氏名	年	タイム	連	通
45	937	坂本 延幸	3	5.29	1	4
46	563	堀 あや子	41	5.29	64	64
47	81	紺野 清	62	5.32	1	1
48	991	吉田 勝信	46	5.35	10	10
49	603	大川 晴利	57	5.37	17	56
50	888	大貫 洋子	36	5.38	3	15
51	582	田中 千晶	42	5.41	63	63
52	70	高橋 希望	6	5.45	2	2
53	14	松倉 実	34	5.45	5	5
54	935	坂本 盛幸	8	5.51	1	4
55	86	木村 麻里江	12	5.56	1	1
56	927	佐野 吉秀	43	5.59	18	18
57	52	有賀 喜美	27	6.00	3	3
58	83	木村 亜由美	10	6.04	1	1
59	827	武田 清梅	44	6.06	12	22
60	722	田島 正直	30	6.06	9	10
61	982	高沢 和典	71	6.07	12	12
62	972	菊地 裕	43	6.07	13	13
63	894	沼田 早苗	25	6.12	1	21
64	974	黒滝 正信	35	6.13	2	10
65	92	前川 剛士	6	6.15	1	1
66	91	前川 智子	9	6.15	1	1
67	31	前川 秀隆	40	6.16	2	3
68	85	中川 千絵美	3	6.19	1	1
69	87	木村 衣代	8	6.21	1	1
70	878	小林 英雄	58	6.23	1	9
71	769	熊木 幹彦	34	6.23	1	7
72	55	新関 としえ	44	6.24	1	2
73	56	岡本 和浩	25	6.31	1	2
74	868	大貫 彰	43	6.32	26	26
75	859	小宅 伸三	49	6.39	1	20
76	793	原田 正成	53	6.41	10	23
77	69	高橋 優貴	4	6.43	2	2
78	778	高橋 裕夫	32	6.43	2	8
79	28	峯岸 孝博	26	6.44	4	4
80	80	中村 ゆきこ	47	6.54	1	1

*** 第138回 10 km ***						
順	NO	氏名	年	タイム	連	通
1	778	高橋 裕夫	32	39.59	2	8
2	824	山内 正敏	48	40.53	4	24
3	861	真下 守之	33	41.11	4	22
4	957	守屋 映祐	17	41.13	1	4
5	667	永井 亨	29	41.19	2	9
6	94	鈴木 和実	33	42.44	1	1
7	16	奈良橋志津夫	50	44.20	5	5
8	207	山本 辰夫	52	44.48	8	48
9	975	永野 隆	33	44.53	1	9
10	868	大貫 彰	43	45.03	26	26
11	448	浅輪 忠士	55	45.11	6	67
12	785	田口伊勢雄	67	45.24	2	7
13	784	池田 泰雄	26	45.45	3	11
14	497	秋本 倫一	35	46.11	1	61
15	993	藤岡 哲雄	38	46.42	1	3
16	880	岡 順二	41	46.57	3	11
17	974	黒滝 正信	35	47.19	2	10
18	47	城戸 亨	47	47.33	3	3
19	857	吉浜 晃	46	47.39	3	7
20	22	田代 洋介	38	48.12	5	5
21	79	西谷 亮蔵	35	48.24	1	1
22	756	高比良美義	37	49.01	5	35
23	41	片平 孝	42	49.25	4	4
24	88	伊東 輝彦	25	49.30	1	1
25	899	神崎 義一	40	49.47	2	9
26	89	河原 修	46	50.32	1	1
27	878	小林 英雄	58	50.49	1	9
28	871	塩川 正夫	54	50.56	4	5
29	8	石田 俊英	49	51.07	7	7
30	52	有賀 喜美	27	51.23	3	3
31	583	田中 裕子	41	51.25	63	63
32	827	武田 清梅	44	52.21	12	22
33	853	大野 光治	40	52.26	3	11
34	582	田中 千晶	42	53.01	63	63
35	811	西尾 定男	62	54.08	3	28
36	907	国府方 進	39	54.26	10	12
37	815	望月 英二	36	54.29	1	13
38	603	大川 晴利	57	54.50	17	56
39	632	酒井 浩次	39	55.52	29	49
40	504	浅野 茂	55	58.08	73	73
41	936	坂本 盛治	53	59.04	1	4
42	850	工藤健太郎	49	60.55	1	8
43	671	土井良修一	60	63.06	1	20
44	2	舟倉 達夫	66	63.32	2	4





# 第138回 よこはま月例マラソン記録一覧表

*** 第138回 3km ***						
順	NO	氏名	年	タイム	連	通
1	56	岡本 和浩	25	9.35	1	2
2	973	阿部 幸一郎	35	11.05	2	11
3	824	山内 正敏	48	11.27	4	24
4	800	内野 英夫	42	11.36	36	36
5	957	守屋 映祐	17	12.04	1	4
6	667	永井 亨	29	12.13	2	9
7	41	片平 孝	42	12.19	4	4
8	40	浜 国也	22	12.27	4	4
9	376	本間 敏朗	43	12.29	21	41
10	38	森 久晃	22	12.34	4	4
11	880	岡 順二	41	12.37	3	11
12	801	内野 光子	36	12.39	36	36
13	16	奈良橋 志津夫	50	12.46	5	5
14	564	堀 邦夫	44	12.52	35	63
15	47	城戸 亨	47	13.06	3	3
16	207	山本 辰夫	52	13.08	8	48
17	448	浅輪 忠士	55	13.09	6	67
18	853	大野 光治	40	13.16	3	11
19	39	遠矢 統之	25	13.19	4	4
20	28	峯岸 孝博	26	13.22	4	4
21	89	河原 修	46	13.24	1	1
22	07	川上 信義	60	13.29	1	3
23	888	大貫 洋子	36	13.36	3	15
24	861	真下 守之	33	13.46	4	22
25	815	望月 英二	36	13.52	1	13
26	54	新関 正則	47	13.58	1	2
27	600	田中 貴紀	15	14.02	1	44
28	830	佐久間 亨	36	14.14	5	17
29	756	高比良 美義	37	14.18	5	35
30	31	前川 秀隆	40	14.19	2	3
31	983	清水 敏行	30	14.19	3	6
32	988	川又 貴浩	28	14.19	2	5
33	632	酒井 浩次	39	14.26	29	49
34	871	塩川 正夫	54	14.47	4	5
35	23	田中 篤司	44	14.47	3	4
36	5	高畠 律	10	15.05	7	7
37	972	菊地 裕	43	15.15	13	13
38	999	庄村 誠	47	15.18	1	8
39	504	浅野 茂	55	15.19	73	73
40	14	松倉 実	34	15.24	5	5
41	778	高橋 裕夫	32	15.25	2	8
42	42	野間 義明	58	15.26	1	2
43	34	高村 幸仁	23	15.47	2	3
44	666	芦刈 宣彦	10	16.03	1	2

*** 第138回 3km ***						
順	NO	氏名	年	タイム	連	通
45	671	土井良修一	60	16.03	1	20
46	827	武田 清梅	44	16.12	12	22
47	722	田島 正直	30	16.12	9	10
48	857	吉浜 晃	46	16.19	3	7
49	52	有賀 喜美	27	16.26	3	3
50	894	沼田 早苗	25	16.26	1	21
51	927	佐野 吉秀	43	16.27	18	18
52	616	堀 雄一郎	13	16.55	4	43
53	812	中村七三男	40	16.56	1	8
54	982	高沢 和典	71	17.04	12	12
55	37	中島 剛	25	17.09	2	3
56	582	田中 千晶	42	17.12	63	63
57	878	小林 英雄	58	17.21	1	9
58	82	片平 義孝	21	17.43	1	1
59	936	坂本 盛治	53	17.48	1	4
60	991	吉田 勝信	46	17.51	10	10
61	793	原田 正成	53	18.28	10	23
62	721	堀 友紀代	8	18.48	46	46
63	74	伊藤 泰治	61	19.18	2	2
64	563	堀 あや子	41	19.24	64	64
65	984	菊地 賢	15	19.59	1	9
66	90	野中 武雄	38	20.34	1	1

*** 第138回 5km ***							
順	NO	氏名	年	タイム	連	通	
1	93	渡辺 和信	30	18.51	1	1	
2	95	小野 正敏	34	19.08	1	1	
3	670	斎藤 浩司	47	19.55	1	35	
4	97	清水 直也	31	20.09	1	1	
5	23	田中 篤司	44	21.04	3	4	
6	949	泉山 信義	55	21.49	6	10	
7	957	守屋 映祐	17	22.09	1	4	
8	7	川上 信義	60	22.20	1	3	
9	96	長塚 淑江	38	23.01	1	1	
10	77	田口 政枝	44	23.48	2	2	
11	76	田中 信陽	43	23.48	2	2	
12	861	真下 守之	33	24.00	4	22	
13	207	山本 辰夫	52	24.33	8	48	
14	830	佐久間 亨	36	25.16	5	17	
15	42	野間 義明	58	25.25	1	2	
16	859	小宅 伸三	49	25.37	1	20	
17	253	保柳 尚	58	26.16	1	14	
18	999	庄村 誠	47	27.41	1	8	
19	497	秋本 倫一	35	28.22	1	61	
20	52	有賀 喜美	27	28.46	3	3	
21	812	中村七三男	40	29.20	1	8	
22	34	高村 幸仁	23	29.36	2	3	
23	824	山内 正敏	48	29.36	4	24	
24	878	小林 英雄	58	30.07	1	9	

### 第138回の参加者

1k...80名  
3k...66名  
5k...24名  
10k...44名

実数 123名  
(キッ 5名)  
初参加...17名

1992年 8月16日

天気 / くもり  
風向 / 東南東  
風速 / 2.2 m  
気温 / 27.7℃  
湿度 / 82%

### 第138回 全コース(19km) 完走合計タイム

861 真下 守之 1:24:12  
824 山内 正敏 1:26:32  
207 山本 辰夫 1:26:50  
52 有賀 喜美 1:42:35  
878 小林 英雄 1:44:40



お願い 1km、3kmでゴールの際、ゼッケン・着順を確認のため並んでいただきたいと思ひます。ご協力をお願いしひます。

順	NO	氏名	年	タイム	連続
1	548	安斎平	37	3.30	1
2	041	片遠矢	43	3.36	5
3	039	浜国也	27	3.39	5
4	040	高誠	22	3.41	5
5	004	高亨	48	3.47	1
6	047	城戸久	47	3.49	4
7	038	森順	23	3.51	5
8	880	岡一郎	43	3.51	4
9	616	堀整	15	3.54	5
10	099	玉城一郎	50	3.56	1
11	999	庄村誠	48	4.05	2
12	564	堀邦夫	44	4.14	36
13	005	高忠	10	4.15	8
14	448	浅輪士	57	4.17	7
15	016	奈良志	51	4.19	6
16	763	菅野寛	56	4.26	1
17	632	酒井浩	39	4.30	30
18	008	石田俊	50	4.32	8
19	042	野間義	58	4.33	2
20	993	藤岡哲	38	4.38	2
21	023	田中篤	44	4.39	4
22	559	相馬亮	53	4.40	1
23	818	内野堯	19	4.50	34
24	801	内野光	37	4.51	37
25	721	堀紀子	19	4.53	47
26	900	神崎美	7	4.53	1
27	899	神崎義	40	4.54	3
28	207	山本一	52	4.56	9
29	376	本間朗	44	4.57	22
30	797	平木茂	42	4.57	1
31	800	内野英	43	4.59	37
32	824	山内正	49	5.00	5
33	034	高村幸	23	5.01	3
34	504	浅野仁	56	5.01	74
35	583	田中茂	41	5.02	64
36	002	舟倉夫	66	5.03	3
37	648	田中敏	43	5.04	53
38	817	内野雄	7	5.05	34
39	582	田中千	42	5.05	64
40	015	松倉剛	8	5.06	6
41	778	高橋裕	35	5.06	3
42	853	大野光	42	5.07	4
43	089	河原治	46	5.07	2
44	827	武田修	44	5.13	13
45	871	塩川梅	56	5.14	5
46	888	大貫夫	36	5.19	4
47	722	田直	30	5.20	10
48	028	峯岸博	27	5.21	5
49	014	松倉実	34	5.23	6
50	105	渡辺良	52	5.24	1
51	804	岩山真	6	5.24	18
52	729	岩山信	45	5.25	18
53	938	岩山ユ	39	5.25	18
54	173	阿部昭	52	5.26	1
55	894	沼田早	25	5.29	2
56	893	高橋直	24	5.29	24
57	991	吉田信	47	5.38	11
58	026	佐藤省	38	5.38	1
59	603	大川晴	57	5.40	18
60	033	江口美	44	5.45	1
61	563	堀津男	41	5.47	65
62	649	田中や	45	5.47	53
63	935	坂本盛	8	5.48	2
64	103	森田一	31	5.50	1
65	927	佐野成	44	5.52	19
66	901	神崎吉	35	5.52	1
67	974	黒瀧敦	35	5.53	3
68	868	大貫正	43	5.54	27
69	055	新関し	44	5.57	2
70	054	新関と	47	5.59	2
71	006	坂本み	4	8.17	1
72	936	坂本盛	53	8.18	2

順	NO	氏名	年	タイム	連続
1	973	阿部幸一郎	36	10.53	3
2	548	安斎正雄	37	11.24	1
3	797	平木茂男	42	11.40	1
4	004	高昌誠	48	11.51	1
5	041	片平孝	43	11.55	5
6	800	内野英	43	12.00	37
7	880	岡二	43	12.21	4
8	667	永井亨	32	12.22	3
9	028	峯岸博	27	12.24	5
10	808	下野興	29	12.27	1
11	645	柳一	42	12.27	1
12	047	城戸亨	47	12.35	4
13	023	田中司	44	12.35	4
14	016	奈良志	51	12.36	6
15	801	内野光	37	12.37	37
16	763	菅野寛	56	12.45	1
17	207	山本辰	52	12.48	9
18	729	岩山利	45	12.49	18
19	888	大貫洋	36	12.57	4
20	564	堀邦夫	44	13.04	36
21	648	田中敏	43	13.10	53
22	827	武田清	44	13.10	13
23	448	浅輪梅	57	13.15	7
24	824	山内士	49	13.25	5
25	559	相馬正	53	13.35	1
26	993	藤岡亮	38	13.47	2
27	871	塩川雄	56	14.02	5
28	582	田中正	42	14.05	64
29	632	酒井千	39	14.06	30
30	999	庄村浩	48	14.11	2
31	105	渡辺誠	52	14.13	1
32	140	土志治	39	14.16	57
33	042	野間嘉	58	14.17	2
34	376	本間明	44	14.20	22
35	008	石田俊	50	14.24	8
36	005	高倉英	10	14.35	8
37	853	大野律	42	14.39	4
38	089	河原光	46	14.39	2
39	583	田中修	41	14.42	64
40	868	大貫裕	43	14.44	27
41	033	江口美	44	14.48	1
42	173	阿部昭	52	14.56	1
43	778	高橋裕	35	14.58	3
44	014	松倉実	34	14.58	6
45	722	田直	30	15.06	10
46	504	浅野茂	56	15.09	74
47	002	舟倉達	66	15.11	3
48	026	佐藤省	38	15.12	1
49	972	菊地三	43	15.14	14
50	671	土井良	60	15.17	2
51	936	坂本修	53	15.58	2
52	061	小松原盛	6	16.08	1
53	107	竹内武	31	16.11	1
54	938	岩山ユ	39	16.25	18
55	649	田中満	45	16.35	53
56	818	内野堯	9	17.34	34
57	060	小松原友	12	17.47	1
58	563	堀あや	41	16.55	65
59	062	小松原和	9	18.13	1
60	991	吉田信	47	18.16	11
61	721	堀勝代	9	18.33	47
62	616	堀雄一	15	18.37	5
63	073	竹内省	43	18.45	1
64	066	小松原正	43	19.09	2

# 第139回 よこはま月例マラソン記録一覧表

\*\*\* 第139回 10km \*\*\*

順	NO	氏名	年	タイム	連	通
1	056	岡本 和浩	25	37.10	2	3
2	787	D. McMillan	38	38.00	1	4
3	797	平木 茂男	42	38.23	1	5
4	808	下野 興	29	38.46	1	19
5	670	斎藤 浩司	48	39.20	2	36
6	645	柳下 昇一	42	39.33	1	34
7	548	安斎 正雄	37	39.45	1	39
8	868	大貫 彰	43	39.47	27	27
9	033	江口美津男	44	40.44	1	31
10	067	加藤 欣司	36	41.02	1	12
11	497	秋本 倫一	37	41.32	1	62
12	058	梶本 有里	24	41.32	1	2
13	974	黒滝 正信	35	41.47	3	11
14	949	泉山 信義	56	42.19	7	11
15	103	森田 一成	31	42.34	1	1
16	853	大野 光治	42	42.35	4	12
17	763	菅野 寛雄	56	42.42	1	24
18	053	上野 朝雄	44	43.04	1	2
19	022	田代 洋介	39	43.21	6	6
20	089	河原 修	46	43.28	2	2
21	047	城戸 亨	47	43.34	4	4
22	207	山本 辰夫	52	43.43	9	49
23	039	遠矢 統之	27	43.48	5	5
24	667	永井 亨	32	43.58	3	10
25	376	本間 敏朗	44	44.00	22	42
26	041	片平 孝	43	44.16	5	5
27	880	岡 順二	43	44.24	4	12
28	582	田中 千晶	42	44.32	64	64
29	928	三枝 義明	28	44.36	1	5
30	827	武田 清梅	44	44.38	13	23
31	448	浅輪 忠士	57	44.44	7	68
32	648	田中 敏夫	43	45.06	53	53
33	800	内野 英夫	43	45.44	37	37
34	824	山内 正敏	49	45.45	5	25
35	023	田中 篤司	44	45.53	4	5
36	140	土志田 嘉	39	45.55	57	59
37	729	岩山 利信	45	46.00	18	25
38	564	堀 邦夫	44	46.02	36	64
39	035	塚平 喜昭	34	46.31	1	2
40	899	神崎 義一	40	46.36	3	10

41	100	中川 範夫	45	46.39	1	1
42	559	相馬 亮一	53	46.47	1	27
43	079	西谷 亮蔵	35	46.58	2	2
44	850	工藤健太郎	50	47.15	2	9
45	054	新関 正則	47	47.32	2	3
46	016	奈良橋 志津夫	51	48.02	6	6
47	878	小林 英雄	59	48.10	2	10
48	105	渡辺 良治	52	48.42	1	1
49	173	阿部 昭夫	52	49.32	1	12
50	063	高岡 正人	34	49.35	1	3
51	632	酒井 浩次	39	50.04	30	50
52	801	内野 光子	37	50.26	37	37
53	042	野間 義明	58	50.39	2	3
54	504	浅野 茂	56	51.39	74	74
55	040	浜 国也	22	51.57	5	5
56	104	清水 道浩	30	52.10	1	1
57	583	田中 裕子	41	52.36	64	64
58	034	高村 幸仁	23	53.00	3	4
59	603	大川 晴利	57	53.04	18	57
60	098	北川 順一	55	53.20	1	1
61	936	坂本 盛治	53	53.50	2	5
62	038	森 久晃	23	54.00	5	5
63	026	佐藤 省三	38	54.09	1	4
64	671	土井良修一	60	54.31	2	21
65	859	小宅 伸三	50	54.45	2	21
66	102	杉原 克典	40	56.15	1	1
67	999	庄村 誠	48	56.15	2	9
68	927	佐野 吉秀	44	57.32	19	19
69	893	高橋 直美	24	58.14	24	24
70	894	沼田 早苗	25	58.14	2	22
71	649	田中満里子	45	58.15	53	53

第139回の参加者

1k...72名  
3k...64名  
5k...40名  
10k...71名

実数117名  
(キッ 1名)  
初参加...10名

1992年 9月20日

天気/薄雲り  
風向/北  
風速/4.0 m  
気温/22.7℃  
湿度/39%

\*\*\* 第139回 5km \*\*\*

順	NO	氏名	年	タイム	連	通
1	745	印藤 馨	32	18.33	1	1
2	824	山内 正敏	49	18.47	5	25
3	973	阿部幸一郎	36	19.43	3	12
4	058	梶本 有里	24	20.41	1	2
5	548	安斎 正雄	37	20.44	1	39
6	808	下野 興	29	20.47	1	19
7	207	山本 辰夫	52	20.57	9	49
8	106	清水 誠	27	21.28	1	1
9	645	柳下 昇一	42	21.57	1	34
10	047	城戸 亨	47	22.03	4	4
11	096	長塚 淑江	38	22.30	2	2
12	099	玉城 整	50	22.53	1	1
13	089	河原 修	46	23.01	2	2
14	763	菅野 寛雄	56	23.10	1	24
15	564	堀 邦夫	44	23.14	36	64
16	041	片平 孝	43	23.39	5	5
17	880	岡 順二	43	23.47	4	12
18	878	小林 英雄	59	23.57	2	10
19	008	石田 俊英	50	24.08	8	8
20	016	奈良橋 志津夫	51	24.17	6	6
21	101	長岡 典章	23	24.54	1	1
22	051	渡辺 謙三	46	24.55	1	3
23	376	本間 敏朗	44	26.00	22	42
24	063	高岡 正人	34	26.13	1	3
25	648	田中 敏夫	43	26.19	53	53
26	582	田中 千晶	42	26.19	64	64
27	827	武田 清梅	44	26.37	13	23
28	972	菊地 裕	43	26.39	14	14
29	559	相馬 亮一	53	27.03	1	27
30	105	渡辺 良治	52	27.11	1	1
31	173	阿部 昭夫	52	28.10	1	12
32	807	後藤 光子	38	28.20	1	5
33	801	内野 光子	37	28.26	37	37
34	936	坂本 盛治	53	29.00	2	5
35	671	土井良修一	60	29.38	2	21
36	107	竹内 武彦	31	29.57	1	1
37	928	三枝 義明	28	32.39	1	5
38	974	黒滝 正信	35	32.40	3	11
39	066	小松原 正勝	43	32.53	1	2
40	056	岡本 和浩	25	33.09	2	3